

PLANTA DE ARQUITECTURA VIVIENDA 186,29 M2
Esc 1:50

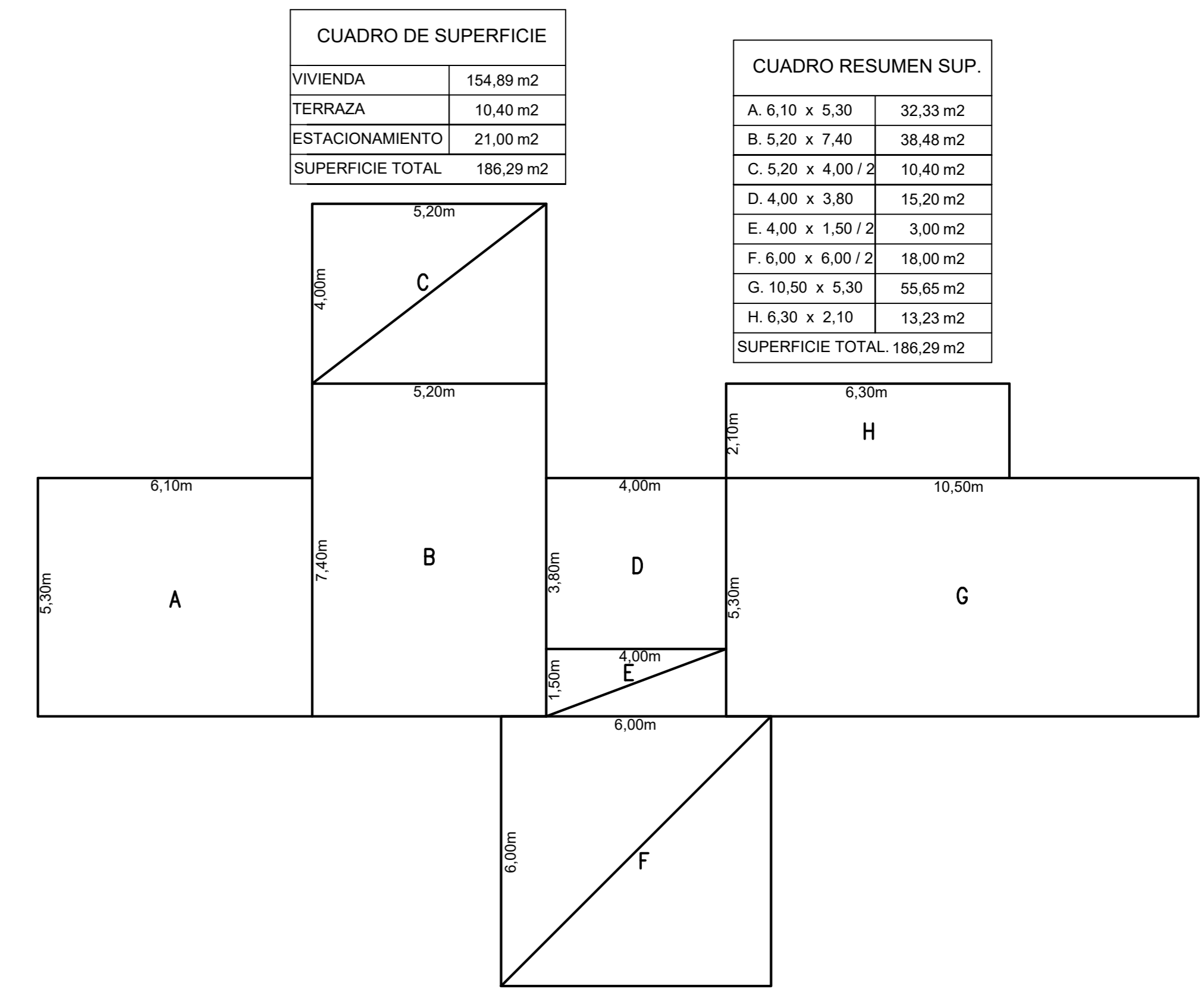

POLÍGONO DE SUP.
Esc 1:100

CUADRO DE SUPERFICIE	
VIVIENDA	164,89 m2
TERRAZA	10,40 m2
ESTACIONAMIENTO	21,00 m2
SUPERFICIE TOTAL	186,29 m2

CUADRO RESUMEN SUP.		
A	6,10 x 3,30	32,33 m2
B	5,20 x 7,40	38,48 m2
C	5,20 x 4,00 / 2	10,40 m2
D	4,00 x 3,80	15,20 m2
E	4,00 x 1,50 / 2	3,00 m2
F	6,00 x 6,00 / 2	18,00 m2
G	10,50 x 3,30	55,65 m2
H	6,30 x 2,10	13,23 m2
SUPERFICIE TOTAL		186,29 m2



ELEVACIÓN FRONTAL
Esc 1:50

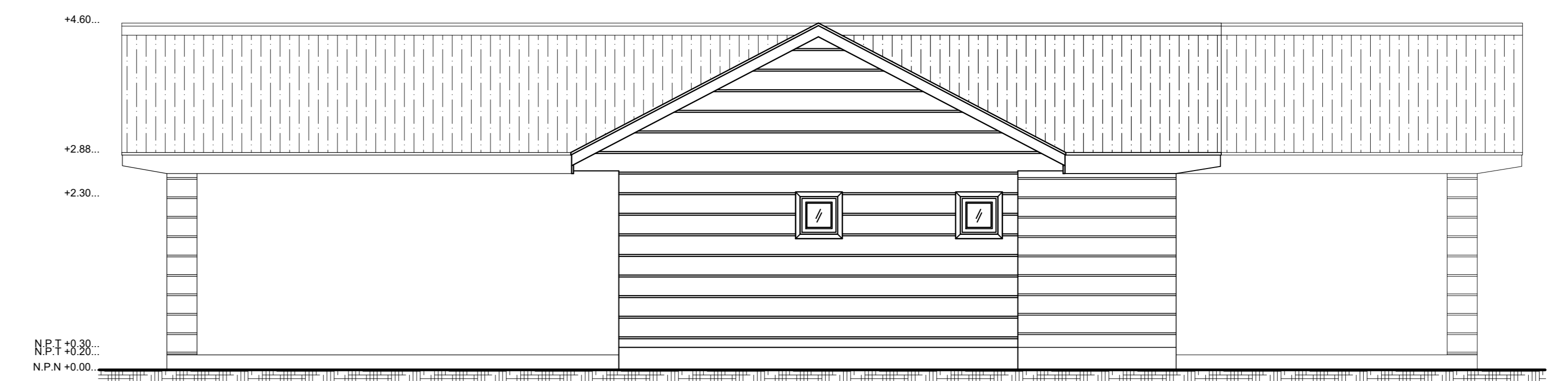

ELEVACIÓN LATERAL DERECHA
Esc 1:50

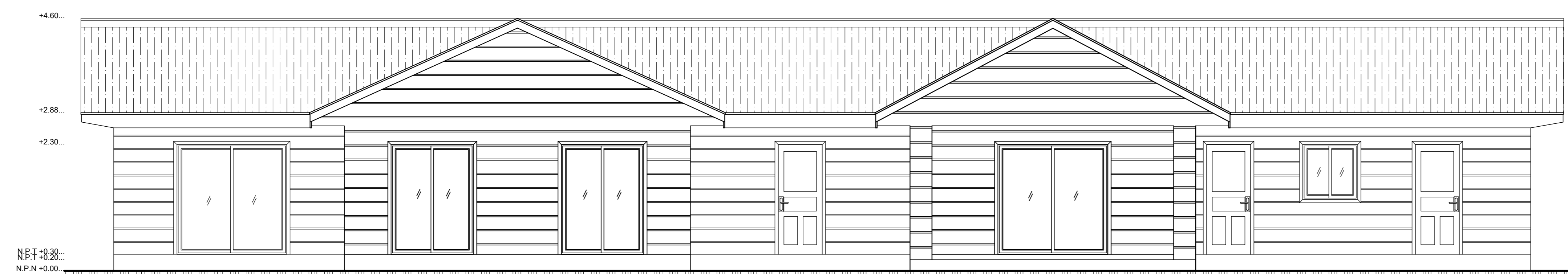

ELEVACIÓN POSTERIOR
Esc 1:50



ELEVACIÓN LATERAL IZQUIERDA
Esc 1:50